



GEOGRAFÍA TURÍSTICA DEL ECUADOR





RESEÑA HISTÓRICA DE LA ACTIVIDAD TURÍSTICA DEL ECUADOR

- Los primeros viajeros en visitar nuestro país, fue un grupo de científicos franceses y españoles, la Misión Geodésica el 26 de Mayo de 1735, para la medición de la tierra.
- En 1746, los mismos académicos, La Condamine y Bouguer, intentan ascender a la cumbre del Chimborazo, convirtiéndose en los primeros montañistas de nuestro país.
- En el periodo de García Moreno, inicia la construcción del ferrocarril, obra que se detuvo por casi 20 años y fue continuada en el periodo de Eloy Alfaro.
- En 1867 aparece el primer hotel en Quito.
- Isidro Ayora en 1930 creo un reglamento que facilita el ingreso de viajeros al país.



- En 1947 se crea la primera agencia de viajes “Ecuadorian Tours”.
- En 1959 se declara área protegida a las Islas Galápagos.
- En 1960 el aeropuerto Mariscal Sucre de Quito, se inaugura como aeropuerto internacional, hasta entonces había funcionado como campo de aviación.
- En 1978, Quito es declarada por la Unesco como Patrimonio Cultural de la Humanidad,
- En 1979 se nombra a Galápagos como Patrimonio Natural de la Humanidad.
- Durante el Gobierno de Sixto Durán Ballén, se crea el Ministerio de Turismo, en junio de 1994, designándole la tarea de impulsar y fortalecer la actividad.



RESEÑA HISTÓRICA DE LA ACTIVIDAD TURÍSTICA DEL ECUADOR



GENERALIDADES

- Ecuador tiene cuatro regiones naturales: Costa, Sierra, Amazonía y Galápagos.
- Ecuador posee 256 370km².
- Población 17 096 789 hab.(INEC,2018)
- Ecuador se divide en 24 provincias, 7 en la costa, 10 en la Sierra, 6 en la Amazonía, y 1 en la región insular.
- Clima esta influenciado por la línea equinoccial, la cordillera de los Andes, y las corrientes marinas.

INFRAESTRUCTURA

CONECTIVIDAD



-**AEROS:** Ecuador cuenta con dos aeropuertos internacionales en ciudad de Quito y Guayaquil. Aeropuertos nacionales en oriente, costa, sierra y región insular.



-**RED VIAL:** La red vial estatal esta integrada por las vías primarias y secundarias en excelentes condiciones.



-**MARÍTIMO:** Puertos en Guayaquil, Esmeraldas, Manta, Puerto Bolívar, Galápagos.

COMUNICACIÓN



INTERNET: El servicio de internet se da en las 24 provincias. El 75% de los hogares posee internet, con mayor uso en el sector urbano.

TELEFONÍA: Existen Operadoras CNT, CLARO, MOVISTAR, TUENTI.

MEDIOS TELEVISIVOS: La mayoría de ciudades y poblaciones disponen de al menos un canal local. Existen canales que poseen señal nacional y de sintonía internacional.

MEDIOS ESCRITOS: Los diarios de mayor circulación nacional son Diario Extra, El Comercio, El Telégrafo. Las capitales de provincias disponen de 2 a 3 periódicos locales.



REGIÓN COSTA



- La región costa esta conformada por las provincias de Guayas, Santa Elena, Manabí, El Oro, Los Ríos, Santo Domingo y Esmeraldas.
- La ciudad principal y más poblada de esta región es Guayaquil
- Varios parques nacionales como Machalilla y Manglares-Churute, ofrecen la posibilidad de realizar ecoturismo.

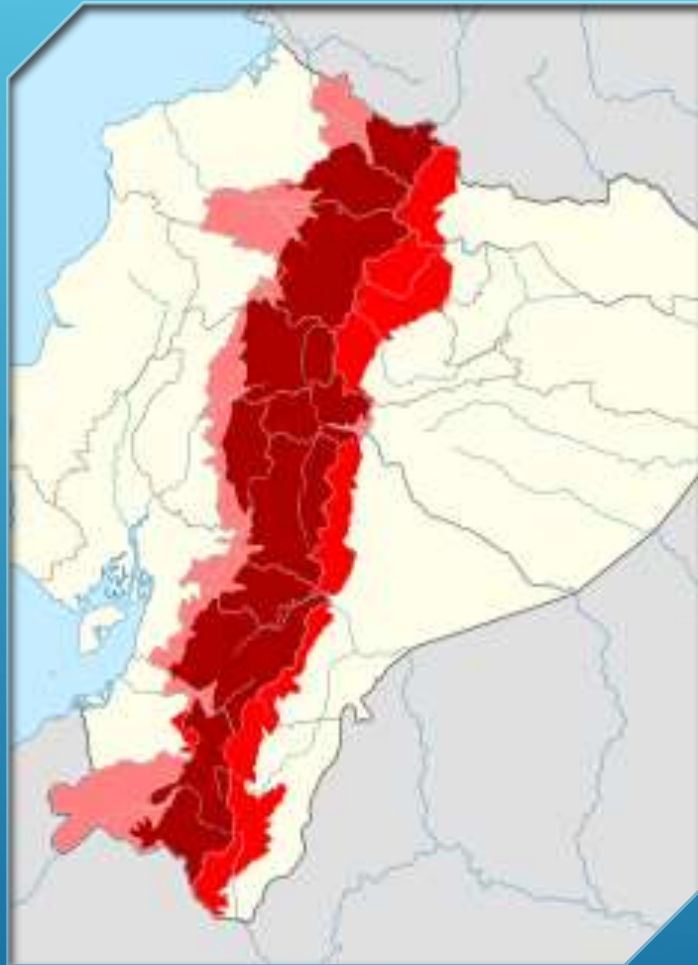

REGIÓN SIERRA

- La región Sierra esta atravesada de Norte a Sur por la Cordillera de los Andes.
- Conformada por las provincias: Carchi, Imbabura, Pichincha, Cotopaxi, Tungurahua, Chimborazo, Bolívar, Cañar, Azuay, Loja.
- Las ciudades principales son: Quito y Cuenca, declarada Patrimonio Cultural de la Humanidad.

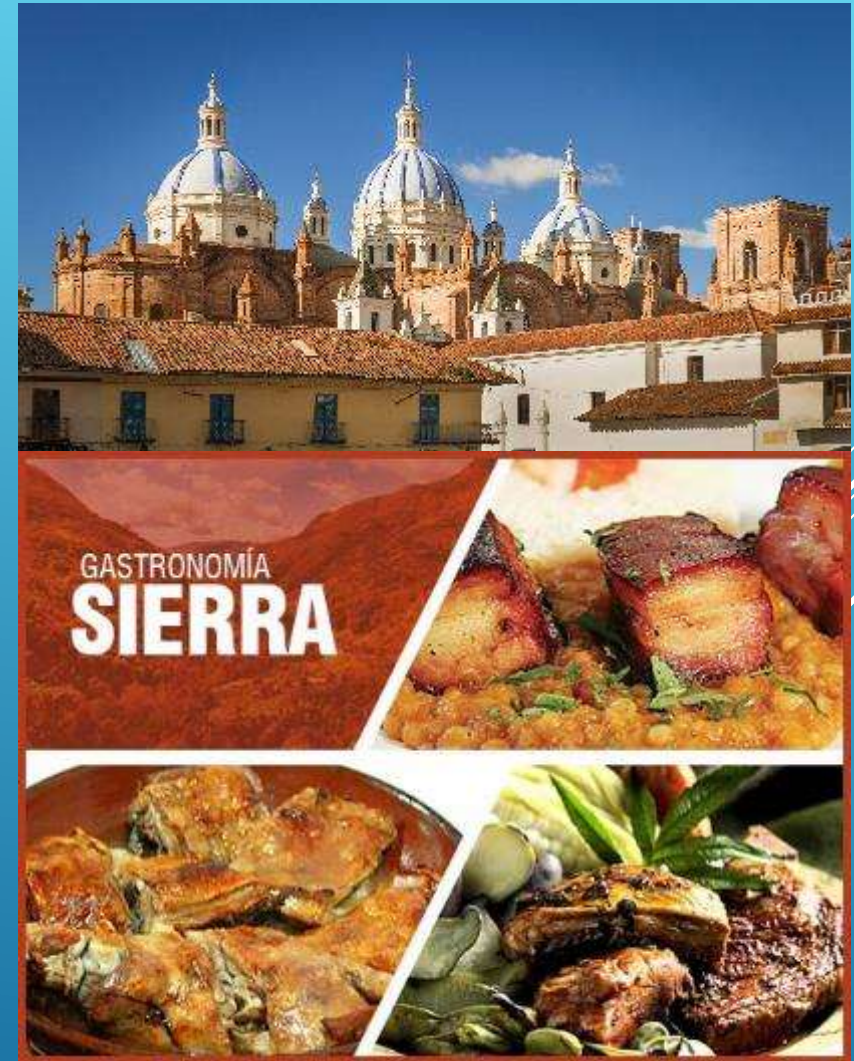



REGIÓN AMAZONÍA

- Se ubica al este de la Cordillera de Los Andes.
- Posee una extensión de 120 000km².
- La región amazónica esta conformada por las provincias de Orellana, Napo, Sucumbíos, Pastaza, Morona Santiago, Zamora Chinchipe.



PRODUCTOS Y RUTAS TURÍSTICAS DEL ECUADOR

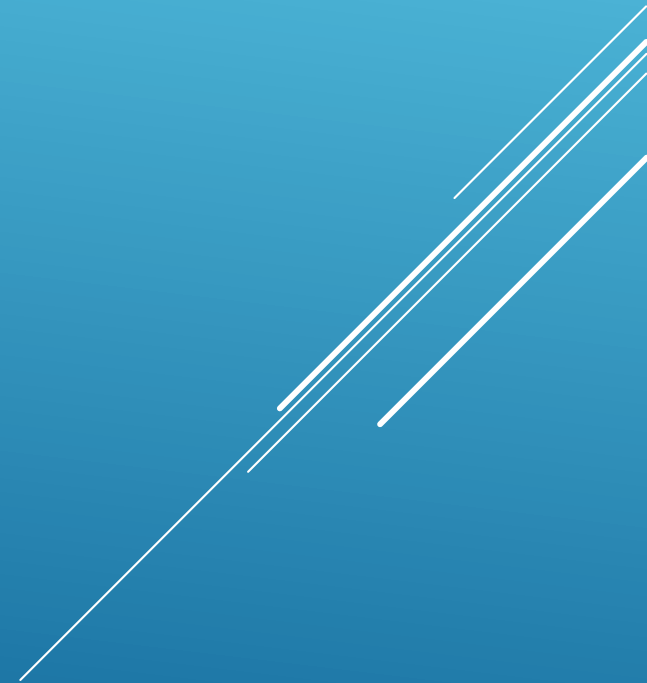



GALÁPAGOS

- El archipiélago de Galápagos se ubica a : 972 km. (600 millas) del Ecuador Continental.
- En 1959 es declarada Parque Nacional Galápagos.
- En 1979 la UNESCO la declara Patrimonio Natural de la Humanidad.
- Cuenta con un alto grado de vegetación y fauna endémica
- En el año 2018 recibió 275 817 turistas
- El 66% corresponde a turistas extranjeros.
- Los principales países emisores de turistas a Galápagos son: Estados Unidos, Reino Unido, Alemania, Canadá, Australia, Argentina, Francia, Países Bajos y España



- En 1978 se declara por la Unesco Primer Patrimonio Cultural de la Humanidad.
- Es relevante por su centro histórico mas grande de América.



QUITO



- Ubicado en la provincia de Sucumbios, noreste de la región amazónica del Ecuador
- Compuesto por un sistema lacustre de 13 lagunas y un bosque tropical inundado y semi inundado.
- Alberga una gran diversidad de especies de aves, mamíferos, reptiles, anfibios y plantas como el Tapir, el Delfín Rosado, el Hoatzín.
- Se pueden realizar actividades de ecoturismo, turismo comunitario.

CUYABENO



RUTA SPONDYLUS

- Es un recorrido por el perfil costanero desde Esmeraldas hasta Santa Elena
- Además de visitar las playas puede disfrutar de la historia y arqueología de las culturas ancestrales del país.
- Se llama Spondylus por un molusco o concha del lugar, considerado sagrado por las culturas ancestrales.
- Actividades: avistamiento de ballenas, surf, buceo, parapente, senderismo, moto acuática.
- Otro atractivo es la gastronomía: predominan los mariscos combinados con el platano verde.





FERROCARRIL

Ferrocarriles del Ecuador trabaja junto con emprendimientos locales. Opera 25 cafés del tren, 14 plazas artesanales, 11 museos, 2 refugios en montaña y 16 grupos folklóricos y de recreación histórica. Los emprendimientos comunitarios ofrecen experiencias únicas a más de 100.000 turistas cada año.

En 2017, el Tren Crucero y el Tren Crucero Gold trasladaron alrededor de 114.838 pasajeros. Además, por sus características como un coche bar y una terraza al aire libre, el Tren Crucero ha sido reconocido por World Travel Awards (WTA) por cuatro años consecutivos como el Mejor tren de lujo de Sudamérica.